



愛の鈴 後援会だより

編集・発行：愛の鈴後援会広報

秋も一段と深まり、朝晩冷え込むようになってきました。食欲の秋、読書の秋、スポーツの秋…。皆さんはどんな秋をお過ごしですか。先月10月に緊急事態宣言の解除から徐々にアウトドアのイベントも復活し始めておりますが、この秋はオリンピック・パラリンピックの影響でスポーツの秋を意識される方が増えるのでしょうか。

一方、私の息子が参加している市の余暇活動支援「障がい児スポーツ教室」はコロナ禍においてお休みになったままで、いまだ再開の見通しが立っていません。毎週土曜日に旭町の体育館で2時間ほどジョギングやトランポリンなどで体を動かしていたのですが、このところ運動不足が心配です。

2017年に発表された第2期スポーツ計画についての報告(※)では、成人障がい者の週1回以上のスポーツ実施率が19.2%。2020年には40%に上昇させることが目標と明記されていましたが、最新のデータによれば2020年の障がい者のスポーツ実施率は24.9%にとどまっています。健常者の成人の週1回のスポーツ実施率が2005年には40%から2020年には約60%に上昇している事を考えると障がい者に対するスポーツの機会がひらけてきたとは言えないでしょう。今回の東京パラリンピック開催により、障がい者が日常的にスポーツを楽しめる環境づくりの推進につながってくれば良いと思います。 ※令和2年度「障害者のスポーツ参加促進に関する調査研究」の調査結果について（速報値）スポーツ庁ホームページより



さて、今年度麺販売第2弾として、ちゃんぽん他、麺の販売中です！お歳暮などに是非ご利用ください。なお麺販売の収益は、利用者みなさまの喜びや幸せを実現する為に使用されます。

また、「愛の鈴後援会」会員・賛助会員へのご加入についても ご協力を何とぞよろしくお願い申し上げます。

愛の鈴後援会 代表 伊沢 貴

【後援会の主な活動】

「町田おかしの家を支える会」で築かれた活動を基盤に、あらたな後援会の取り組みを作っていきたいと思えます。法人支援のため、どうぞ後援会にご参加いただきご支援くださいますよう よろしくお願い申し上げます。

- ・ そうめん、うどん、ちゃんぽんなどの物品販売
- ・ 利用者、家族、会員、職員との交流や意見交換の場づくり
- ・ 後援会広報の発行 ・障がい者福祉の地域への啓発活動
- ・ 会員・賛助会員の勧誘、寄附金の呼掛け

町田おかしの家隣地整備



10月15日（金）後援会スタッフで、町田おかしの家周囲と隣地の整備を行いました。

①



作業前の様子、工事プラン説明中

②



粘土質の固い斜面を削ります

③



大きな根っこがゴロゴロ手ごわい

④



草置き場用の仕切りを立てます

⑤



杭をしっかり打ち込んで
草などを捨てるゴミ捨場の完成

⑥

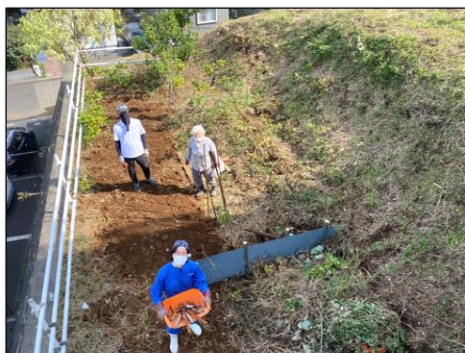

綺麗な景観になりました！

当日はいつもお世話になっているご近所の鈴木さんも、飛び入りでお手伝いいただきました。

今後も後援会有志で、環境整備の支援を続けていく予定です。
皆さまのご協力、本当にありがとうございます！

冬の麺販売のご案内



日頃より物品販売にご協力いただき、誠にありがとうございます。
徐々に温かい食べ物が恋しい季節となってまいりました。
今年も「ちゃんぽん・皿うどん」「手延べうどん・そば」「島原小町」を販売いたします。



「島原手延べうどん」のつるつるとした喉ごし、コシがしっかりしたおそばの逸品は、ご贈答に喜ばれることと思います。ご家庭では、寒い冬のひととき、温かいおうどんとして、お鍋のお供としてお役立てください。

また、「ちゃんぽん・皿うどん」はスープが他とは一味も二味も違う、本場の格別な旨味が自慢です。



夏の人気商品、「手延べそうめん島原小町」は、温かいにゅうめんにしてもお召し上がりいただけます。全粒粉入りで食物繊維・ビタミンB1・鉄分が多く、女性には大変人気の商品です。数量限定につき、お早めにご注文ください。

(写真は調理例です)

麺販売の収益は、利用者みなさまの喜びや幸せを実現する為に使用されます。障がいを持つ方々の働く場、生活の場が広がるよう、皆さまのご協力をどうぞよろしくお願い申し上げます。

麺販売担当者一同

あんなこんな日記

～日帰り旅行での出来事より～

通信をご覧の皆様、こんにちは。

このページは、町田おかしの家での出来事を漫画でお伝えするコーナーです。

今回のテーマは、10月に実施された『日帰り旅行』です。

この旅行に同行された川上くんのお父様からたくさんのエピソードを提供いただきましたので描画してみました(*^-^*)

エピソード2 『日帰り旅行での出来事』



新型コロナウイルス感染拡大防止のため、様々なイベントを中止にせざるを得なかった状況から少しずつ感染者も減り、『日帰り旅行』の実施が実現しました。利用者の楽しみを叶えてくださり、町田おかしの家の職員さまに心より感謝いたします。

『日帰り旅行』を心待ちにしていた利用者さんたちの笑顔が、この漫画から伝われば幸いです。次回のイベントは何でしょう。『楽しみ』があると、きっと毎日のお仕事をもっと充実したものになるように感じます。利用者さんの『楽しみ』を増やしていけるよう、愛の鈴後援会も活動していきたいと思ひます。

書き損じハガキはありませんか？

愛の鈴後援会では、書き損じハガキ、未使用ハガキの寄附を募集しています。

皆さまのお手元に、書き損じた年賀ハガキや、額面が63円以外の古いハガキ等が残っていませんか。

そのままでは使えないハガキでも、未投函であれば、郵便局で一枚あたり5円の手数料で、切手などに交換してもらえます。



ご自宅に書き損じハガキや未使用ハガキ・切手がありましたら、ぜひ当後援会までお送りください。

ご寄附いただいたハガキは、社会福祉法人 愛の鈴が運営する障がい者施設での通信費等に活用させていただきます。

- 送り方：封筒などに入れてお送りください
- 送り先：〒194-0035 町田市忠生2-7-9
「町田おかしの家」内 後援会事務局 宛

◎ 個人情報について

届いたハガキは当後援会にて仕分け後、厳重に管理し、直接郵便局に持ち込むため、個人情報洩れる心配はありません。もしお気になられる場合はお手数ですが、個人情報の部分をマジック等で塗りつぶしてお送りいただいても、問題無く交換が可能です。

※ ただしハガキの額面部分は汚れないようにご注意ください。

愛の鈴 後援会 会員 (ご新規)

2021年度 会費納入をありがとうございました。
(～2021年10月31日現在・敬称略)

個人会員様

高田美由紀 山木英明 山木祐子 高木裕子 二見憲子 遠藤茂雄 茂木滋範 茂木万里子
加藤雅子 須賀みど里 小原泉 神田詩穂 篠原寛 並川淳子 猪野塚重 小林洽子

法人会員様

三州製菓(株)



いつもあたたかなご支援、会費納入のご協力をありがとうございます！

愛の鈴 後援会 会員募集

★年会費

- ・個人会員 正会員(総会出席義務あり) 2,000円(1口)
- ・個人会員 賛助会員(総会出席義務なし) 2,000円(1口)
- ・法人及び団体会員(総会出席義務なし) 5,000円(1口)

★お振込先

【ゆうちょ銀行からお手続きする場合】

記号・番号 11370-0-3980261

【他の金融機関からお手続きする場合】

ゆうちょ銀行 一三八店 普通 0398026

口座名義 アイノスズコウエンカイ

愛の鈴 後援会 事務局

東京都町田市忠生2-7-9 就労継続支援B型「町田おかしの家」内

TEL: 042-792-9773 FAX: 042-792-9767